

Dialogo

INFORMAZIONI PER LA PARROCCHIA MADONNA DEL ROSARIO DELLA BADIA

Ma dove andiamo a finire? ...o ad iniziare?

“Ma dove andiamo a finire?” è una domanda che a volte in maniera esplicita o implicita emerge nel chiacchiericcio delle persone, indipendentemente dall'età, guardando, spesso dall'esterno, le varie proposte o iniziative della nostra comunità.

Questo interrogativo appare più che giustificato se ci si limita a confrontare quanto si è sempre fatto con quanto si cerca di proporre nel nostro cammino di crescita cristiana oggi. Aprirsi al “diverso dal solito” non è così immediato e il primo passo è cercare di comprendere le motivazioni del cambiamento per non restare semplicemente stupiti o contrariati, ma piuttosto entrare in una sfida che guarda al passato con ammirazione, vive il presente con entusiasmo, ma spera con fermezza nel futuro.

Quasi come degli esploratori cerchiamo di andare a cogliere i motivi profondi di un modo diverso di vivere la pastorale nei nostri ambienti.

Anzitutto per la nostra comunità parrocchiale è cambiata l'impostazione pastorale: siamo passati dall'essere “parrocchia solitaria guidata da un solo sacerdote” ad essere parrocchia in cammino di comunione con un'altra, il Violino, con la guida di due sacerdoti: uno che segue la pastorale ordinaria della parrocchia e uno dedito a quella degli oratori e dei giovani; a questo si aggiunge una collaborazione attiva degli altri sacerdoti e consacrati presenti che costituiscono un “equipe” sacerdotale ricca e variegata. Questo salto di qualità richiede anche la pazienza nel comprendere in maniera diversa la presenza e il ministero del sacerdote che passa dall'essere “officiante o organizzatore dei servizi” ad essere “coordinatore e guida di azioni pastorali”: il salto non è piccolo e semplice, ma il risultato sarà proficuo per tutta la comunità.

Un secondo elemento forte di cambiamento è un approfondimento della comprensione dell'azione pastorale della parrocchia: lavorando insieme, in più realtà, ci si rende conto di cosa è davvero compito della parrocchia. Solo conoscendo e approfondendo la vita di comunione con Dio nella Chiesa la mente si apre a comprendere che il contenuto (Gesù Cristo e il suo Vangelo) è più importante della forma (orari, tradizioni, abitudini).

Un terzo elemento possiamo rilevarlo nel coinvolgimento maggiore richiesto alla comunità: per vivere i due cambiamenti precedenti e poterli realizzare appieno serve una comunità aperta, attiva, onesta, umile, disponibile; caratteristiche che non sono sempre evidenti immediatamente, ma che di certo le nostre

comunità posseggono. I laici, dal concilio ad oggi, sono stati invitati a fare questo salto: ora è il tempo di spiccare il volo. Le strade per fare questo non possono che essere quelle della formazione e della rimotivazione di fede in ogni nostra azione. Si realizza allora il sogno di una comunità dove non agisco per me o per un mio prestigio personale o per una mia abilità; ma quanto faccio lo vivo come un servizio che i fratelli mi chiedono...un'ottica davvero diversa!

Potremmo dire che, se queste sono le motivazioni profonde che muovono l'azione pastorale e le scelte fatte, in questi anni il cammino si fa serio ed impegnativo per tutti: è vero! Ma abbiamo una certezza che ci viene dall'esperienza: sul sentiero in montagna fermarsi a metà significa veder allontanarsi la vetta e conoscere una fatica ancora maggiore... Mettiamoci in cammino! Ad ognuno sia in parrocchia, sia in oratorio, sia nelle famiglie come nei luoghi di lavoro è richiesto di non stare fermo, di non limitarsi alla domanda “ma dove andremo a finire” ma piuttosto “dove andremo ad iniziare?”.

Questa è la missione ardua che il nostro Vescovo ci chiede come comunità in cammino di Unità Pastorale con il Violino: ci auguriamo di realizzarla secondo la volontà di Dio.

don Fausto

ORARI S.MESSE UNITÀ PASTORALE FERIALI:

ore 8.30: Badia

ore 18.00: Violino

ore 18.30: Badia

FESTIVE:

sabato ore 18.00: Violino

sabato ore 18.30: Badia

ore 8.00: Badia

ore 9.00: Violino

ore 9.00: Mandolossa

ore 10.30: Badia

ore 11.00: Violino

ore 18.00: Violino

ore 18.30: Badia

CONTATTI DEI PRESBITERI DELLA UNITÀ PASTORALE

Parroco (don Raffaele Donneschi)

Parrocchia San Giuseppe Lavoratore
trav. Ottava, 4 - Villaggio Violino
tel. (segreteria parrocchiale) 030 312620

e-mail: raffado@alice.it

www.parrocchiaviolino.it

Curato (don Fausto Mussinelli)

Parrocchia Madonna del Rosario
Via Prima, 81 - Villaggio Badia
tel. 030 313492 - cell. 328 7322176

e-mail: donmussi80@gmail.com

www.parrocchiabadia.it

Riferimenti per gli oratori

Oratorio San Filippo Neri

Via Prima, 83 - Villaggio Badia

Oratorio Violino - Via Prima, 2

Villaggio Violino

Carnevale 2014: la sfilata alla Badia... nel mondo Disney

Anche quest'anno l'esito del carnevale è stato positivo: tante sono le presenze come sempre in questa occasione. Un grazie sentito va ad alcuni adolescenti, ai papà e mamme che si sono messi a disposizione per la buona riuscita dell'iniziativa che, viste le condizioni meteo, è stata incerta sino all'ultimo. I preadolescenti delle medie si sono organizzati per dare una presenza di colore e di tema davvero bella e significativa e per questo ringraziamo lo sforzo fatto anche dai catechisti per aiutare questi ragazzi a vivere bene questo momento di festa. Il Carnevale che fa da preludio al tempo austero della Quaresima porta con sé la voglia di stare insieme e di scherzare: l'augurio è che il sorriso e le presenze si possano cogliere sui visi di grandi e piccoli anche nel resto dell'anno!!!



Anagrafe parrocchiale

Battesimo

Filippini Tommaso
di Cristian e Zappella Silvia
Pilenghi Andrea
di Stefano e Seramondi Chiara
Scibilia Mattia
di Maurizio e Barbieri Ambra

Matrimonio

Gallia Marco con Picco Jessica

Anniversari

Donsi Carmelo nel 15° anniversario

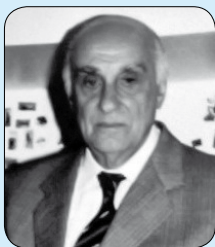

Defunti



Ferri Remo
di anni 88



Morandini Gaetano
"Gino" di anni 91



Ferrari Teresa
di anni 82



Mazzolari Giovanna
"Maria" di anni 85



Tameni Luciana
di anni 88



Scaglia Giuseppe
di anni 75



Bosio Mario
di anni 53

ERRATA CORRIGE

Nel mese di ottobre si sono uniti
in matrimonio:

Loda Fabio con Bresciani Antonella